

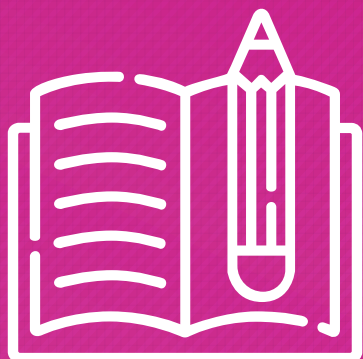

Corporación Liderazgo
y Calidad Educativa



Gestión Pedagógica

¿A quién va dirigido?

 Sostenedores | Equipos Directivos
| Equipos de Gestión Escolar |
Docentes de Aula | Docentes de
Educación Diferencial

Duración

 30 horas

Objetivo General

★ Desarrollar competencias, estrategias y herramientas prácticas de evaluación formativa en el equipo directivo y docente que permitan implementarla efectivamente en el proceso de enseñanza-aprendizaje para la mejora del ejercicio docente y el aprendizaje de los estudiantes, considerando los propósitos establecidos en el Decreto 67/2018 de Evaluación, Promoción y Calificación, por medio del análisis de casos que permitan reflexionar en conjunto sobre acciones docentes que fortalezcan el aprendizaje, considerando para estos fines el ajuste de prácticas de enseñanza, la toma de decisiones pedagógicas oportunas y la retroalimentación efectiva para contribuir en las trayectorias educativas de los/as estudiantes y el desarrollo profesional docente.

Evaluación para el Aprendizaje

Estrategias de Evaluación para la Implementación del Decreto 67 en el Aula

FORMACIÓN DOCENTE

Implementar estrategias de evaluación formativa atiende los principios de calidad, equidad, inclusión y diversidad declaradas en La Ley General de Educación (2009), puesto que promueve distintas formas de evaluar, reconociendo las distintas características, ritmos y formas de aprender, necesidades e intereses de los/as estudiantes, evitando posibles sesgos y problemas de accesibilidad para los/as estudiantes.

CONTENIDOS DEL CURSO

- Módulo 1** Introducción a la normativa educacional vigente sobre Evaluación, Calificación y Promoción
- Módulo 2** Prácticas de Evaluación Formativa
- Módulo 3** Principios teóricos sobre la evaluación y procedimientos evaluativos de observación y de pruebas
- Módulo 4** Conectando el Proyecto Educativo con el Aula
Lineamientos pedagógicos para un aprendizaje coherente con el ideario institucional

 **Curso Certificado**

 **Modalidad** Presencial | Semi Presencial | E-Learning

 **Financiamiento** Ley SEP | PME | PIE | Particular | Otros

 **Aula Virtual** Contenido Descargable | Talleres | Autoaprendizaje | Evaluación

